



# Aceleración de **Talentos**

Formando jóvenes para el futuro laboral



---

**Dirigido a:** Jóvenes entre 15 y 28 años, trabajadores y beneficiarios afiliados a Comfamiliar Atlántico (Hijos: Entre 15 y 23 años)

# Conociendo Aceleración de talentos

Iniciativa que busca **transformar el futuro de los jóvenes** a través de una ruta de empleabilidad, **impulsándolos hacia los empleos del mañana** mediante formaciones prácticas alineadas con las necesidades del mercado laboral y con el respaldo de **microcredenciales**.

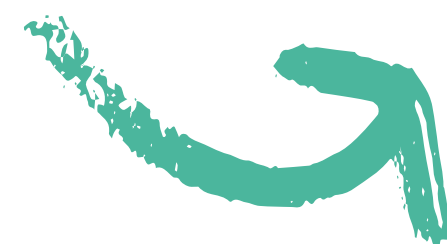

## ¿Qué son microcredenciales?

Una microcredencial es una herramienta innovadora que certifica competencias profesionales a través de módulos, enfocados en formaciones especializadas.

# Buscamos Transformar el Futuro de los Jóvenes



Mejorando la empleabilidad de los participantes fortaleciendo la conexión entre la academia, el sector productivo y la comunidad con la implementación de microcredenciales en áreas estratégicas contribuyendo así al desarrollo regional.

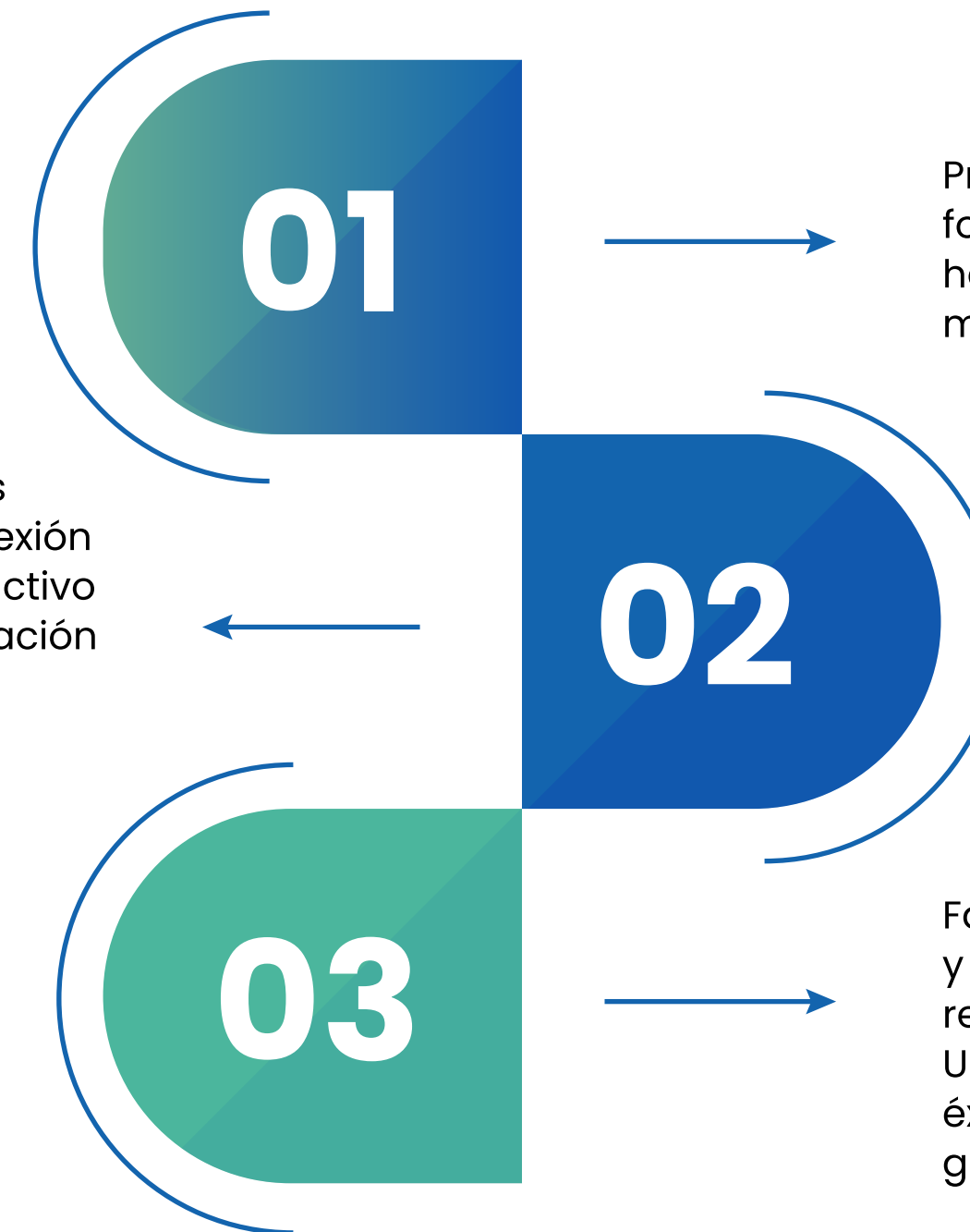

Preparando a los jóvenes del Atlántico con una formación integral de alta calidad, combinando habilidades técnicas e interpersonales para el mercado laboral.



Facilitando el acceso a oportunidades laborales y la continuidad a estudios universitarios, con el respaldo de Comfamiliar Atlántico y la Universidad Simón Bolívar, impulsando así el éxito académico y profesional de las nuevas generaciones.

---

Preparándote

---

# Preparándote para el Éxito

Esta iniciativa surge de **la necesidad de desarrollar un talento joven, preparado y adaptado a los requerimientos del sector productivo de la región.**

Nuestro propósito fundamental es fortalecer las habilidades de los jóvenes entre **15 y 28 años**, mejorando sus oportunidades de empleabilidad, su preparación para la educación superior y la integración al mundo laboral.



# Te ofrecemos:



# Formaciones:



**Ilustración Digital y Producción Gráfica con Adobe Illustrator**  
**Intensidad horaria: 48 horas**



**Algoritmia y Programación**  
**Intensidad horaria: 96 horas**



**Introducción a la Robótica Industrial**  
**Intensidad horaria: 48 horas**

**Homologa:**  
Taller Digital I – Teórico práctico

**Programa de pregrado:**  
Diseño Gráfico Digital

**Créditos homologables: 3**

**Homologa:**  
Algoritmia y programación

**Programa de pregrado:**  
Ingeniería de Sistemas

**Créditos homologables: 4**

**Homologa:**  
Señales y Sistemas

**Programa de pregrado:**  
Ingeniería Mecatrónica

**Créditos homologables: 2**

**Nota:** Incluye materiales



**Día:** Sábado  
**Hora:** 8:00 a.m a 1:00 p.m



**Intensivo vacacional**  
**Día:** Lunes a viernes  
**Hora:** 8:00 a.m a 1:00 p.m



**Modalidad:** Presencial

# Lo que debes saber para participar

- 1.** Jóvenes entre 15 y 28 años, trabajadores y beneficiarios afiliados a Comfamiliar Atlántico (Hijos: Entre 15 y 23 años)
- 2.** Los participantes menores de edad deben contar con el permiso de sus padres de familia y/o acudiente.
- 3.** Se requiere un mínimo de 80% de asistencia para la certificación.
- 4.** La postulación no implica la inscripción a la formación; se organizarán las capacitaciones de acuerdo al orden de postulación en la plataforma, la disponibilidad de las formaciones, cantidad de participantes y los recursos disponibles.
- 5.** Se perderá el beneficio en el caso de haberlo obtenido mediante simulación, engaño o cuando se evidencie alguna anomalía o mal uso del recurso lo que ocasionará medidas o sanciones correspondientes.
- 6.** El beneficio es de carácter personal e intransferible.

# Para participar:



## **Beneficiarios:**

- Aplica para hijos registrados con edad comprendida entre 15 y 23 años y cónyuge hasta los 28 años.
- El trabajador debe estar afiliado, activo en la empresa y sus beneficiarios registrados.
- El beneficiario debe encontrarse desempleado.
- El colaborador deberá realizar postulación a través de la plataforma **EXTRANET- Personas**. Opción: Aceleración de Talento.
- La empresa del trabajador debe realizar la aprobación de la postulación.
- Realizar registro de hoja de vida en la plataforma del Servicio Público de Empleo y orientación laboral
- No haber excedido los cupos establecidos dentro de los últimos 3 años (5 cupos)



## **Trabajadores activos:**

- La empresa debe ser afiliada a la Caja de Compensación y contar con sus aportes al día.
- El colaborador debe estar afiliado a la CCF.
- La postulación deberá realizarse a través de la plataforma **EXTRANET - Empresas**. Opción: Aceleración de Talento.
- La empresa deberá justificar la necesidad de la formación, destacando su objetivo, el impacto esperado y su alineación con las funciones del colaborador.
- No haber excedido los cupos establecidos dentro de los últimos 3 años (5 cupos)
- No exceder los 28 años de edad.

# Pasos para unirte al programa

**Trabajadores activos:** Hasta 28 años



**PASO 1**  
Realizar postulación



**PASO 2**  
Selección de formación



**PASO 3**  
Validación y aprobación



**PASO 4**  
Certificación con microcredencial

**Beneficiarios:** Cónyuges hasta 28 años e hijos de 15 a 23 años



**PASO 1**  
Realizar postulación, validación y aprobación



**PASO 2**  
Registro de hoja de vida



**PASO 3**  
Orientación laboral



**PASO 4**  
Selección de formación



**PASO 5**  
Certificación con microcredencial



# ¡Inscríbete!

**y conviértete en el talento que el futuro necesita**

Para mayor información comunícate a: [capacitacionesfosfec@comfamiliar.com.co](mailto:capacitacionesfosfec@comfamiliar.com.co)